Antidepressivum

mit offenem Schluss
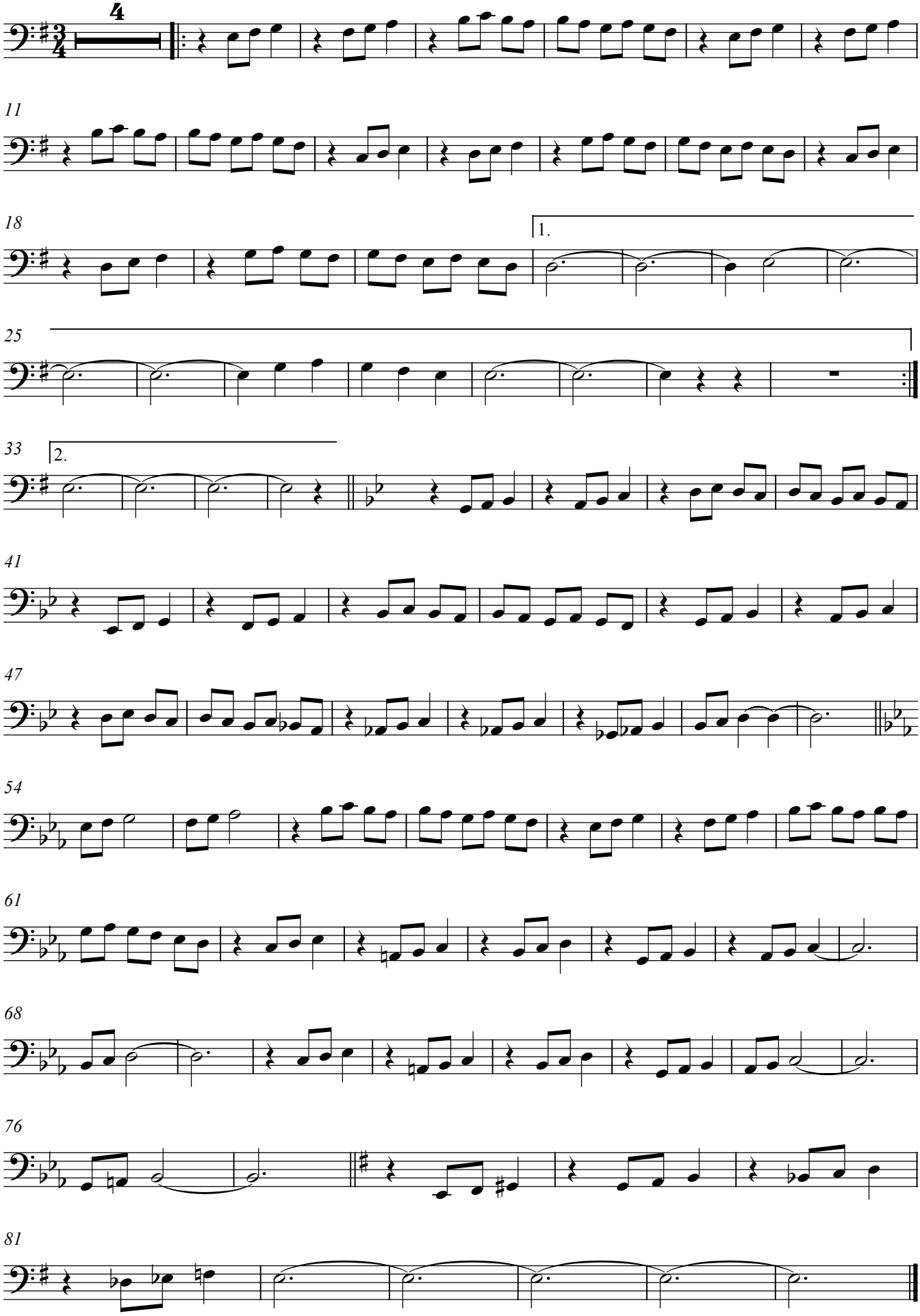
Chr. Mächler 24.11.06